



Acest plan anulează și înlocuiește planul nr. PT.03.03.22.AR.07.004 elaborat la data de 01.2013  
 This layout plan canceled and replaced layout plan no. PT.03.03.22.AR.07.004 prepared on 01.2013

Verificator / Expert Checker / Expert	Cerința Requirement	Semnatura Signature	Referat / Expertiza Report / Expertise
--	------------------------	------------------------	---

**European Investment Bank**

**MINISTERUL TRANSPORTURILOR**

**COMPANIA NAȚIONALĂ DE CĂI FERATE "CFR" SA**

**BENEFICIAR / BENEFICIARY :**

<b>PROIECTANT / DESIGNER:</b>			<b>Data</b> Date	<b>Semnatura</b> Signature
Aprobat Approved	Șef de echipă Team leader	C. Teodorescu	01.2013	
Verificat Checked	Expert Cheie Key Expert	B. Gössler	01.2013	

<b>Subcontractant / Subcontractor</b>		
Aprobat Approved	Adjunct Șef de echipă Deputy Team leader	A. M. Baicu
Verificat Checked	Arhitect Architect	M. Fotache
Proiectat Designed	Arhitect Architect	L. G. Baicu

**Project 9i**  
35311.1

Faza / Phase:  
PTh+CS / TD+TS

"Reabilitarea liniei c.f. Curtici - Simeria, parte componentă a coridorului IV  
 Pan - European pentru circulația trenurilor cu viteză maximă de 160 km/h"  
 Tronsoanel 3: Gurasada - Simeria

"Rehabilitation of the Railway Line Border - Curtici - Simeria, component Part of the IV  
 Pan - European Corridor for the Trains Circulation with maximum speed of 160 km/h"  
 Section 3: Gurasada - Simeria

**Denumire desen / Drawing name:**  
 Statio Iliia - District LC - Secțiune longitudinală A-A  
 Iliia Station - LC District - A-A Longitudinal Section

<b>Scara / Scale:</b> 1:100	<b>Revizia / Revision</b> 1/05.2013	<b>Cod desen / Drawing Code</b> PT.03.03.22.AR.07.004	<b>Nr. / No</b> 04/08
--------------------------------	--	--	--------------------------

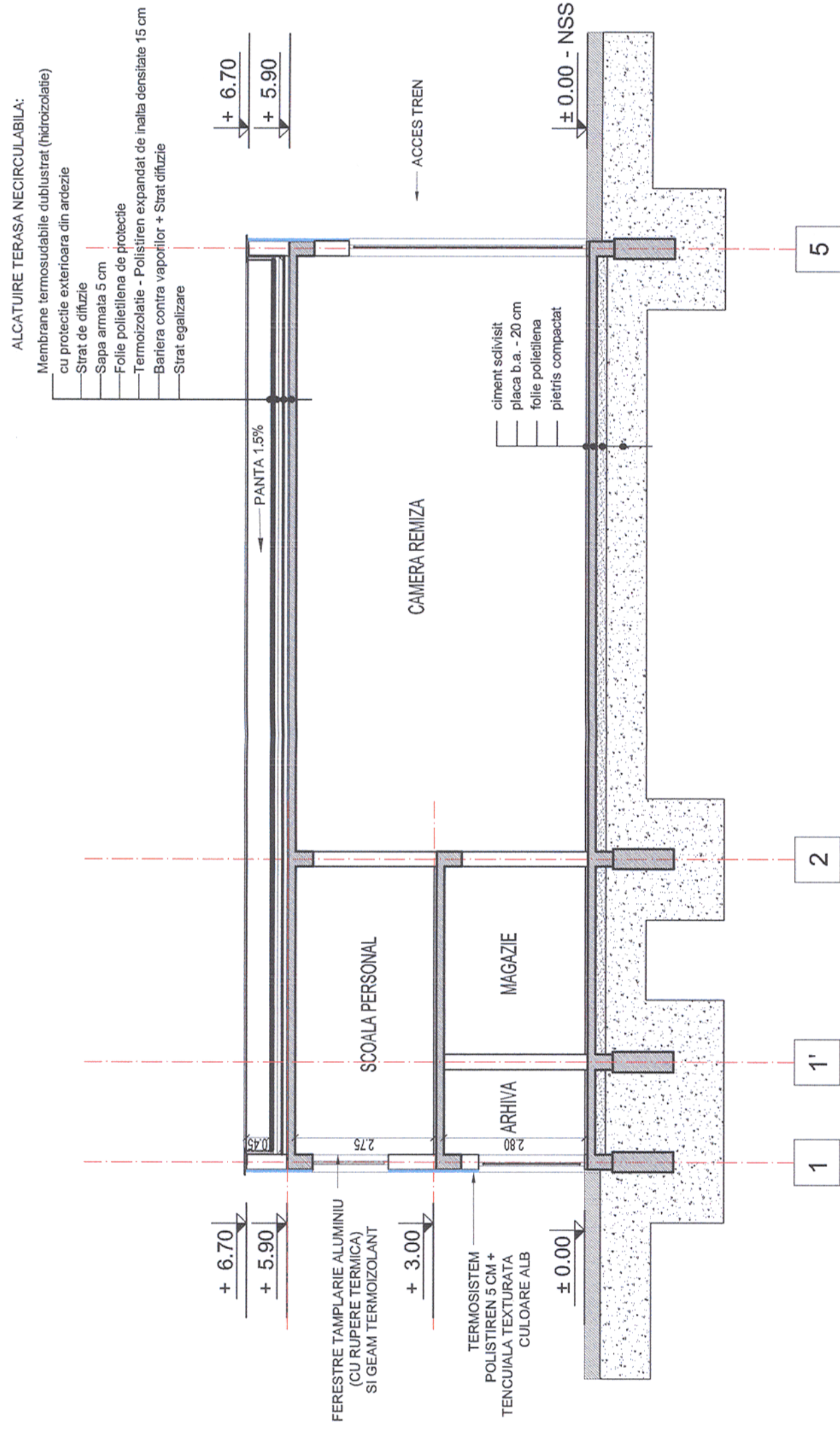

**SECTIUNE LOGITUDINALA A-A**  
**A-A LONGITUDINAL SECTION**  
**SC. 1: 100**

